КУЛЬТУРНЫЙ ДНЕВНИК 7а класса МКОУ «Терекли-Мектебская СОШ имени Кадрии

2021год

Раздел 1. Приглашение к чтению.

№	Дата, форма посещения (очная или дистанционная)	Посещение с родителями/ групповое/индивидуальное	Название, место расположения	Впечатление	Фотографии

Раздел 2. Волшебный мир искусства.

№	Дата, форма посещения (очная или дистанционная)	Посещение с родителями/ групповое/индивидуальное	Название, место расположения	Впечатление	Фотографии
	3.04.20 очная	групповое	РДК Терекли-Мектеб	На выставке были представлены разнообразные и замечательные работы С.Батырова и нашего учителя по технологии Османа Индралиевича. Эти работы не оставили равнодушными нас. Никто из нас не ожидал увидеть столько необыкновенных красивых картин.Мы даже и подумать не могли, что наш учитель може быть настолько талантливым человеком.	

Раздел 3. Театральные встречи.

№	Дата, форма посещения (очная или дистанционная)	Посещение с родителями/ групповое/индивидуальное	Название, место расположения	Впечатление	Фотографии
	5.03.20. очная	Групповое	Ногайский драмматический театр Бременские музыканты	Нам очень понравился наш поход в театр. Нам показалось , что взрослые на представлении были в большом восторге, чем дети.Нам понравились моменты, когда актеры разговаривают с публикой. Мы даже не заметили как прошли эти 1ч30 минут.	

Раздел 4. Удивительный мир кино.

№	Дата, форма посещения (очная или дистанционная)	Посещение с родителями/ групповое/индивидуальное	Название, место расположения	Впечатление	Фотографии

Раздел 5. Никто не забыт…

№	Дата, форма посещения (очная или дистанционная)	Посещение с родителями/ групповое/индивидуальное	Название, место расположения	Впечатление	Фотографии

Раздел 6. Музейное зазеркалье.

№	Дата, форма посещения (очная или дистанционная)	Посещение с родителями/ групповое/индивидуальное	Название, место расположения	Впечатление	Фотографии
1	12.03.20	Групповое	Ногайский историко-краеведческий музей	Было очень позновательно и интересно.Представлены в основном документальные материалы, связанные с историей ногайцнв. Самая интересная часть – археологическая	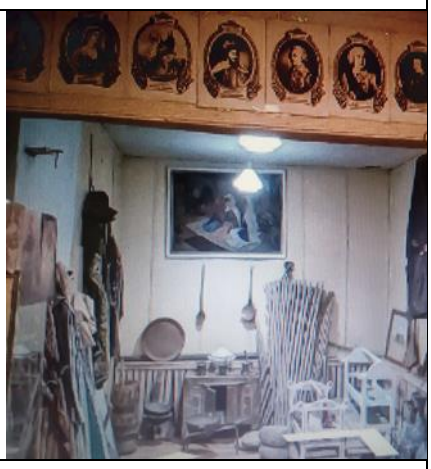

Раздел 7. Мой Дагестан.

№	Дата, форма посещения (очная или дистанционная)	Посещение с родителями/ групповое/индивидуальное	Название, место расположения	Впечатление	Фотографии

Карта культурных и памятных мест

ЗАДАНИЕ

Найди в Интернете карту своего района, села, города. Распечатай ее сам на листе бумаги или попроси родителей. Нанеси на нее памятные места, затем сфотографируй и внеси в дневник.

В оформлении дневника использованы фотоматериалы из открытого доступа сети интернет